夕刊
京城日報

寄贈

新體制聲明廿日ごろ發表か

國防國家完成へ邁進
首相より積極的協力を要望

【東京電話】[illegible]近衛首相は特に内閣總理大臣の名において新國民組織、議會翼贊體制を確立し、以て國防國家體制を完成すべく萬難を排して邁進する旨の聲明を發し、全國民の積極的協力を要望するものとみられる、而して右聲明は恐らく首相が新任奉告參拜より歸京後二十日前後に行はれることとならう[illegible]

企畫院の強化に、取敢ず調査官任命
將來は官房に審議室

【東京電話】政府は[illegible]

先づ下級官吏待遇改善協議
新體制小委員會

【東京電話】[illegible]

英、槇原氏を釋放
重光駐英大使に通告

【ロンドン五日同盟至急報】イギリス外務省は五日午後重光大使に對しイギリス政府は拘禁中の槇原三菱商事支店長を釋放するに決定せる旨通告し來つたが、同氏は同日午後八時半釋放された、[illegible]聞するにイギリス内務省は槇原氏の間諜嫌疑事件につき愼重なる審査を行つた結果證據不充分なりとの結論に達し、五日午後アンダーソン内相の名を以て釋放命令を發したものであるといはれる

釋放は當然〔三菱語る〕

【東京電話】[illegible]

重ねて釋放を要求
岡本參事官、ベ極東部長訪問

【ロンドン五日同盟】[illegible]

英、圓滿解決に努力
數日中に帝國と折衝

【ロンドン五日同盟】[illegible]

陸相首相要談

【東京電話】東條陸相は六日午前九時四十分首相官邸に入り、[illegible]

米ソ通商條約更改調印
ウ國務次官言明

【ワシントン五日同盟】ウエルズ國務次官は五日記者團と會見、六日期限の失効する米ソ通商條約は更改されることに決定した、[illegible]

邦船の香港寄港を拒否
英、見當違ひの抗議
我方より反省を求む

[illegible]

ドブルジャ返還
十日ころには實現か

【ブカレスト[illegible]】[illegible]

半島 生擴の現地調査
共同調査團十二日入城

[illegible]

匈政府米人記者に退去命令

【ブダペスト五日同盟】ハンガリー政府は五日ニューヨーク・ヘラルド・トリビューン紙ブダペスト特派員[illegible]

獨首腦重要會談

【ベルリン五日同盟】ヒトラー總統は五日午前ベルリンに歸還し、[illegible]

勞働強化令非難
反首腦嚴罰論
ソ聯プラウダ紙
ニューヨーク特電【五日發】

【モスコー[illegible]】[illegible]

定例局長會議

[illegible]

調査團員一行

[illegible]

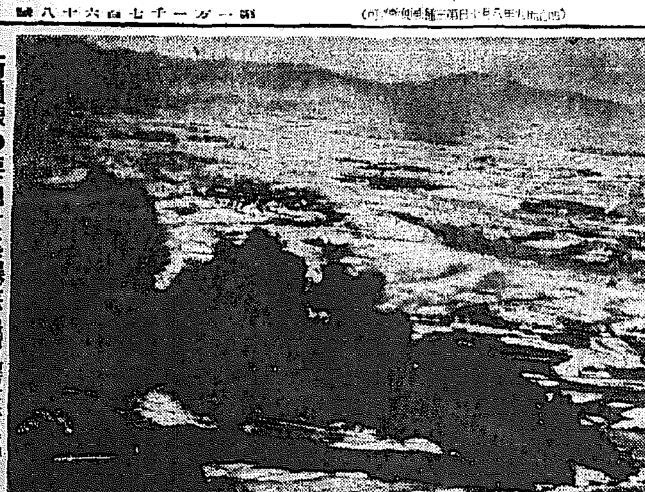

浙贛線の要地貴溪爆擊【[illegible]】【海軍省下げ】

近衛基本國策と半島經濟【四】
鈴木武雄

平和産業も輕視出來ぬ

[illegible]

計畫經濟的な統制經濟

[illegible]

大東亞經濟圏

[illegible]

必需品の消費

[illegible]

人

[illegible]

時の錄音

[illegible]

三國志【278】
吉川英治（作）　矢野橋村（畫）

出廬の卷　大江の魚（三）

[illegible]

コラアクツトチック
髪の亂れは心の亂れ！

滋強飲料
セーピス

溢れる涼味！漲る美味は榮養となり力となり銃後を護る健康の泉
涼風自ら全身を包む
食前の一杯元氣を增し
食後の一杯疲勞を恢復
松田工業株式會社

享樂面に自肅の巨彈
自動車も槍玉に
不急不要は斷れ
ドンチャン騒ぎ嚴禁

一戸必ず一枚
事變國債賣出し

池田の甘栗

黒田乙吉氏を招聘
防共座談會

歐洲に饑饉の兆
各國食糧不安に襲はる

先生の體操
講習會始まる

俺達の〝當り年〟
屋根屋と傘直しボル

水浸りの工場地帶
どうして呉れると
府へ膝詰め談判

文藝銃後運動第二回大講演會
けふ午後七時＝府民館にて

市民の熱烈なる要望に應へ一行の日程を變更し特に臨時講演會を開會致します。午後六時開場、場内整理費十錢を入口にて申受け滿員になり次第閉鎖致します【昨夜御來聽の諸君は御遠慮下さい】

講師＝菊池寛、久米正雄、小林秀雄の三氏

誰も文句なし
〝かをり〟〝金剛〟〝白梅〟等廢止

民族の祭典
府民館上映

文人部隊感激
總督の招待午餐會

私は

軍人

行倒れ

新義州地方に地震

六日朝の氣象概況

京城地方【今晩】

仁川地方

日東ホテル
京城中心地點

ツカダニのワイシャツ

五人組竊盜團
住宅街を荒らす
二萬圓稼いで豪遊

事變國債
貯蓄債券
有價證券引受業
日銀引受國債賣捌
公社債株式ノ賣買
川島屋證券株式會社
本店 東京　支店 大阪 福岡 富山 京城

胸の病
心配は無用
岡本賴明

星名刺

皮膚泌尿科
性病科
醫學博士 渡邊晋
電本八九四

らい病

ヨット鉛筆

暑さで疲れたひと時に
冷藏西瓜で元氣モリモリ

奇想天外な怪盜フロウ氏遂に京城府内に出没！
フロウ氏の犯罪

東寶吉本直營
京城寶塚劇場
7日ヨリ12日マデ
東和商事
佛ヴオンダ映畫
フランス三大人氣スターの顔合せ
エドウィージュ・フーイエール
ルイ・ジューヴエ共演
フエルナン・グラヴエ
ロベルト・ジオドマク監督
桃色の女賊と稀代の怪盜！お人好の辯護士が入亂れて演じる生粹の巴里の味
いきと高踏と洒脱の極致です！
夫と妻の生態を解剖する快活篇
新婚の道草
星ひかる・白杉みどり
唄と笑の音樂短篇
唄ふトクさん
ビクター 德山璉
十三日一日限り
特別有料試寫會『水仙花』

不正確な眼鏡は視力を害します！
眼に合ふレンズは必ず設備の完備せる專門店にて
京城帝國大學御用
大學堂眼鏡店
京城府本町二丁目
電話本局(2)二三七五番
支店 平壤府本町六 大學堂眼鏡店
御願ひ！

らくに削れて書きよい
トモヱ鉛筆
全鮮有名文具店に有

阪井耳鼻咽喉科醫院
京城府本町一丁目五十二
醫學博士 阪井清

三越店員募集
△男店員 中學、商業卒業 年齡二十五歲迄
△女子店員 年齡十八歲以上二十三歲迄
△女小店員 年齡十七歲迄
申込期限 八月十日
京城府本町
三越京城支店
人事係

Columbia
中映上
明治座
愛の暴風
霧島、菊池のコンビもさる事ながら二葉の獨唱に桑野通子の臺詞も大評判です！
レコードはコロムビア時代

酒井婦人病院
京城府永樂町二丁目八十七番地
電話本局(2)二〇〇一八番
自宅(本)三三〇三番

國產電球
ナショナル
ナショナル電球株式會社

ポリドール流行歌
新野崎小唄
ファン再び感激!!
名作野崎小唄を凌ぐ會心の傑作盤！
東海林太郎獨唱
流行歌好評盤
船唄人生
維新子守唄
木曾の祭唄
夏姿浩吉節
別れ船
時局レコード
山口樂器店

弊支店文藝部長王平儀去る廿一日平安北道江界に於て實演中腦溢血にて舞台上に倒れ其儘不歸の客と相成候茲に生前の御厚誼を深謝し併て謹告候
支店長 松尾岡南男

學藝

特異兒童の問題【下】
…朝鮮も教護施設を…
久保喜代二 【京城帝大醫學部教授醫學博士】

……に生れ出て來るかといふに、第一……といふことが考へられる。人間の遺傳な惡質……精神病といふこともあるが、……病や中毒時の惡化……豫防の所に見るものも多い。……にしろ、環境にしろ、……この世に生れ來つた……の性質はいはずもがな……つ者にとつて……能ましい……である。ではどう……して……かといふに……[illegible]

……と……をおいてよいとい……にはほんの……々たるものではあるが、……の教護施設がある。……には一定の……をもつて……する施設もある。だが……

……一般的なれば……が……少年……れども、……る施設に一つもないのである。京城には……といふ施設……[illegible]

☆……

では特異の性情や……する低格……導くかといふに、……いて先づどの様な方面に……的な解剖的な……づ發見せねばならない、メンタル・テストや手工、……がつてその……るのである。……能力、……努力、……るかにみられる……

……なる保護職の……は少いが、……人の……は多い。それ……人が足りないといふ……の中に、デパートの入口に立つて「毎度ありがたうございます」と、雨の日も晴れの日も、朝から晩まで、同じことをいつてゐる少年を見るのは……である。來る日も……同じことをいふ……人にしても、何等の……はないと……

人的資源
……職は幾らでもある……のだが、人がなくて困るといふ……は、よく聞くことである。

見えて、ただ物がいつてゐるといふだけで、ほんとに……といふやうな表情はなく、いはば上の空の聲を出してゐるに過ぎない。そんな仕事なら、あの入口に、九官鳥か鸚鵡の籠でも掛けて置いて

「アリガト」
とか何とか、……な聲でいはせた方が、……がありはせぬかと思ふ。

今に、……の入口や、……切手を……の店先きに、……ロリと出した少年が立つて
「切手をお貼り下さい」
といふことになるかも知れぬ。

……世人の……について……「何」として……かつた……イックな……からも、……一大施設を……なるひたいものである。

講演會
期日 八日午後十時
會場 長谷川町公會堂
演題 特異兒童の藝能的教育に就て
講師 八幡學園主事 渡邊實氏

作品展
會期 八月八日より十四日まで
會場 三越五階ギャラリー
出品物 千葉縣八幡學園兒童作品（何れも入場無料）

主催 京城日報社
後援 朝鮮教育會

特異兒童作品展に講演會

……して……に……するもので……品を……に……會の……を新たにし、……ところあるを期するものである……より……の……讀者の來場されんことを……[illegible]

譲二の「お畫のごはん」
……で……の……作品……[illegible]

寫眞＝あけみ……桑野通子

新映畫評
愛の暴風
話術の巧みさ
大船作品

「現代の……」……監督した作品、……なつてゐるが、……の……
ホテルの支配人をしてゐる千葉（佐分利信）は女ボーイのふみ子（北見禮子）が好きで……ようと考へてゐたが、……は、……千葉の妹あけみ（桑野通子）は……ストオリイはなんとつまらないものだが、その洗煉された……千葉が……に連れ出したり……で……になつた……例によつて……るが、……

……の……最後にあけみがステージから……に……るたりはその最たるもので、……から……も出して……れる……ないのである。……山……に、ボロ……の役目を……してゐる【一時間……】

高林興行部が府民館で
名畫回復興行
先に中川……部の……により、……市民の……を……

秋季雜詠
八月……日締切▲……一人一役一句……限り……京城日報……和……てのこと

京日俳壇
「夏季雜詠」高濱虚子選

……を……して……
……の……山近く
……を……て……
老いらくの……
……二つの……
……
……
……
……
……

全州 森山……
同 同
咸興 吉田……
同 同
京城 ……
同 同
同 ……
興南 ……
同 ……
同 同

明滅燈
愚劣米國漫畫
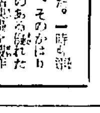

アメリカから輸入されてゐる漫畫物は、もうたいて……もよささうなもの。……の中に……間かにしさうなものがあつたが、その他は……い物ばかり。あんなものに……

……させるのは……だ。一時……かに……させるやう……ならぬ……させるといふ……に何を……に……（京城……）

映畫番組
京城劇場（十日から十六日まで）▲新興……作品……
若草東寶劇場（十二日から十八日まで）……
浪花館（十日から十四日まで）……
明治座（十二日から十八日まで）……
和信映畫館（九日より……）……

浪曲一代男
日活……「浪曲一代男」は……

篠田總長歡迎懇談會
京城……篠田……總長……を……ホテルで……

今晩のラヂオ
六時……
……[illegible]

續 快男子 (144)
大島伯鶴（演）
今村恒美（畫）

藤枝の寄席
……のお……で……の……を……ます。

「席長さん、この人……の……でありますよろしく願みます」
……
「へエ、……」
……
「エヘ、……さんよろしく……」
……

日本海汽船出帆
……
……

病人と弱い兒には
ビタミンB
「イマゾ」ビタ素
……

排毒と順血に
フルチ錠
主効 ……
……
申込所 東京市京橋區京橋一の十一 古醫學研究所

古醫學から再檢討
病毒排除 血液循環とふる血療法
◆こんな症状の方は是非一讀あれ
▽頭重、耳鳴、肩凝、手足の痺れる人（中氣、神經痛）
▽動悸、息切れして寢汗、冷汗に惱む心臟病の人
▽便秘勝ちで吹出物に苦しみ眠れぬ人（痔疾、神經衰弱）
無代進呈（四六判奧冊子）
ハガキで申込めばすぐ送る

ではどうしたら
病毒酒毒のふる血が取れるか
……
夜分眠れず頭のボケた永年の遺傳毒が快方へ
東京・向島・寺島 山川幸一

頭がボケ根氣薄らぎ
のぼせ、めまひに惱み軀はだるく
夏負けして手足が痺れ夜分眠れぬ人
―先つ血液に御注意―

民族優生の大敵
不具や白痴を生み
子孫まで惱ます惡質遺傳の因
恐ろしや病毒・酒毒の慘害
近年不具や白痴、氣狂ひ等が著しく多くなつた。厚生省の調べを見ると、昭和元年の六萬餘であつた精神病者が昭和十二年には九萬餘といふ激増振り。一方我國の出生率が年々低下してゐるのに精神病關係の出生率だけは依然として增加の傾向を示してゐる。このやうな惡質遺傳病者の增加は民族優生の上に非常な惡影響を及ぼすことは申す迄もない。では何うして精神病者が增加するか。其の原因の最も主なるものは病毒と酒毒である。此の二ツは本人の苦痛ばかりでなく、子々孫々をして一生悲慘な生涯を送らせねばならぬ……とは何んたる罪造りなことではありませんか。考へただけでもゾッとする。

此の圖はドイツに於ける「丈夫なよい子を産めよ殖せ」の宣傳ポスター

浪曲盤は名人そろひのテイチクを
虎造 續清水港 日活映畫主題浪曲
虎造 仁義男の歌 東寶映畫主題浪曲
米若 妻 日活映畫主題浪曲
雲月 悲曲「母」 日活映畫主題浪曲
雲月 妹の歌 從軍看護婦を描いて哀話!!
全部 秋原四郎作

眼科
京城府……
醫學博士 申聖雨

グリコノ
オミセデ
マッテテネ

超強力殺虫劑
イシピンレス
專賣特許
蠅、南京虫
蚊はモチロン
あらゆる害虫は
インピレスの一吹きで
忽ち絶滅!
菊牡丹印蚊取線香製造元
神戸 長岡驅虫劑製造株式會社
人畜無害 芳香馥郁 引火安全 汚損絶無

有田別製 治麻劑
急性慢性淋病再發淋疾
良いから効く効くから売れる
有田別製 驅毒劑
有田ドラッグ

國虫による國民保健運動
「新體制」驅虫も町會集團で
虫下し マクニン
のみよくよく效いて害がない

各帝國大學病院常備藥
神經衰弱 アルゼンブルトーゼ
ブルトーゼの造血作用に砒素を協力せしめ特に生体の同化機能と脂肪組織の肥厚・体重の増進に效あり 特に神經系諸疾患・慢性皮膚疾患・骨軟化症・榮養病等に賞用せらる
小瓶 二・〇〇 大瓶 三・七〇

一部内鮮連絡ルート 直營を期し局鐵强硬

新補助航路と經營主體問題 成行注目さる

…航中の鐵道省の本件に對する態度は…多年の懸案…局鐵の内鮮連絡ルート…直營…新補助航路の決定…經營主體…鐵道省の方針が…

内鮮 …連絡…

現地 …新航路の開設は局鐵…

合理 …輸送…

新航 …

夏秋蠶（第一回）豫想 掃立一割二分六厘增

本府農林局調査による昭和十五年度夏秋蠶第一回掃立豫想は次の如し

本年度の夏秋蠶掃立時期は南鮮及中鮮地方に於ては全羅北道の七月中旬を初めとして七月上旬乃至九月上旬の二ケ月に亘り北鮮地方は七月下旬乃至八月下旬の一ケ月に亘り…

安東税關滯貨增大 圓圈輸出調整に伴ひ 手續の簡易化要望さる

…

大麻取扱ひ方針 産組、金組を中心に

一、産組及金組は…
二、産組及金組の…
三、…
四、…
▲…原料の配給

京城商議 副理事制設置 十月の總會で正式決定

…

勞銀調査實施

…

顧問に小橋氏

…

綿布統制委員會

第…回綿布統制委員會…京城ホテルに於て開催…
一、九月分綿布の…
二、九月分統制綿布の…
三、統制綿布の…
四、新規…

無盡會社の合同統制【下】 古庄中央無盡社長談

三、加入者に便利な短期無盡の設置

四、貸付金利の引下げ

五、資金融通の圓滑を圖る

（大體）以上申上げました…

金聯購買事業

本年四月より六月末までの三ケ月間における金融組合購買事業取扱ひ高實績を見るに…前年同期に比し…の增である、なほこれが品目別内譯は左の如し（單位圓）

品目	金額
事務用品	二五、七八〇
肥料	二一、四九五
飼料	一、五六九、一五七
食料品	八六、二二五
機械器具	二二〇、三三三
其他	五二一、九九一

不渡手形激增

七月中京城組銀の不渡手形は…前月に比し…の增を示してゐる

京城組銀帳尻 預金貸出共增加

京城組合銀行における七月中の預金は…

鮮銀券發行（週報）

…

朝鮮取引所取引員　安東證券　社長 高良禮一

株式　短期・現株　正米・延米　吉村榮左エ門商店　京城黄金町　電話代表本局8101番

山一證券株式會社京城支店

株式 尻續かず 伸惱

前場 …

後場 …

戻賣尙は强し

…

短期新東大引

	前日	後場
大阪	一二〇、〇	一二〇、五
東京	一二〇、〇	一二〇、四六
京城	一二九、五	一二〇、五

取組增傾向

…

東株時局株上場

…

現株中値

…

小取賣物出來値

…

株式（六日）

朝取 短期 定期 現物…（相場表：判讀不能）

一般商品市況

京日卸賣物價

橫濱生糸保合

東京國債

大阪三品市況

大阪小麥市況

債券市況

外電（六日）

金融（六日）

商品（六日）

鮮魚青果市況

鮮魚 …

果實 …

蔬菜 …

朝鮮郵船定期　仁川より 靑島・上海への最捷路

大原證券會社

亞東證券　短期部　現物部

三和株式現物店

源山本源作商店

京城最古の取引店　株式會社本店

朝鮮取引所取引員　白井友之助商店

大阪商船定期出帆　大阪商船京城支店

嶋谷汽船株式會社

朝鮮郵船株式會社

京城寶塚劇場　近日封切　カプリチオ　音樂映畫の最高峰

京城寶塚劇場　八月七日ヨリ十二日マデ
日本ニュース
新婚の道草
パ社ニュース

大陸劇場
乙女の湖
信子
乙女の湖

京劇

若劇　東寶
ニュース
ゴールデンボーイ
笑ふ地球に朝がくる
アトラクション
虎造の荒神山

明治座
ニュース
多甚古村
喜劇 日本の…
風雲…

日活 喜樂館
ニュース
肉彈
日之丸
浪人街

浪花館　東寶映畫
ニュース
傀儡人形
男對男

京城館

黄金映畫劇場

京城日報
朝刊夕刊共十二頁

閣僚の伺候に 平服差許さる
畏き叡慮に恐懼感激

【東京電話】[illegible] 陛下 [illegible]

歐洲事情 御聽取
けふ佐藤大使を召さる

【東京電話】[illegible]

救世軍司令官、幹部 植村少將等七名引致
六日午後五時陸軍省發表

【東京電話】陸軍省發表＝六日午後五時 東京憲兵隊は、七月三十一日救世軍日本軍地方軍團に對し防諜上の容疑をもつて、司令官植村益藏、書記長官瀬川八十雄外五名の幹部を引致し、目下取調中なり

陸軍當局談

宗教の國民生活に必要なることは論ずる迄もないが、宗教の美名に隠れ、或は外國諜報の手先となり、或は外國の對日思想謀略の前衛に、又は温床となり、以て不識の間國民の思想生活を害する事實については思想國防に關心を有する軍は宗教そのものとは別個の問題として、如何なる状況においても斷乎たる措置を講ぜざるを得ないのである

救世軍本部の建物【人物は植村少將】

英は明かに報復的
邦人不法逮捕事件 松岡外相閣議に報告

【東京電話】松岡外相は六日の定例閣議の席上 [illegible] 英國人スパイ檢擧事件を曲解の報復的な態度に出でた不法行爲で、この點に關する我が方の見解は既に數次に亘つて英國に通達してあるから [illegible]

排英市民同盟 政府を鞭撻

【東京電話】[illegible]

小林氏釋放 交渉開始

【シンガポール六日發同盟特派員】[illegible]

これ以上說明を聽取せず
英側今後の出方監視
松岡外相、きのふ英大使と會談

【東京電話】クレーギ英大使は六日午後五時松岡外相を訪問、約一時間に亘り懇談を遂げた、右會談では我方の英人スパイ檢擧事件の英國側の邦人不法逮捕事件に關し意見の交換を遂げ、松岡外相よりは主として英國側の正式說明を聽取したにとどまり極めて事務的に終始したものである、而して本件については今後とも我方はこれ以上の說明を聽取するなどのことはせず、既定方針に則り冷靜且つ嚴然たる態度を以て英國側の今後の出やう如何を監視する方針である

新體制建設の根本は
自己批判から出發
スパイ檢擧は政策的でない
風見法相車中談

【京城電話】風見法相は [illegible] 六日午後二時東京驛發西下したが車中新體制問題その他につき大要左の如く語つた【寫眞＝風見法相】

一、新體制確立問題 我國の現段階において國家新體制の建設が必要であるとは何人も疑はざるところで今更言を俟たない、[illegible] 新體制の具現方策につき日夜想を練つてゐるのであるが、新體制の根本理念は要するに上御一人の下萬民が一體となつて世界新秩序建設の眞只中に乘出し、あらん限りの力を振ひ得るやうに國家の仕組みを建直すことである、勿論これに至るまでの過程は近衛首相のいはれる荊の道であり種々の困難を覺悟しなければならぬ、新體制建設の根本は自己批判から出發すると云ふことが出來る、そしてこの困難な建設を完了せねば大東亞新秩序建設の使命を果すことは斷じて不可能だ、故に國民の一人々々がまづ我れこそは時代を指導するのだと云ふ自尊心と強い意志と氣魄とを持つてその力を存分に發揮せねばならぬ [illegible] 新體制の建設は遠か [illegible]

一、選擧法改正問題 新體制建設に順應して現行の選擧法の改正問題が [illegible] らず準備委員會の組織によつてスタートを切る譯だが、その組織の方法並に内容について言及することは今のところ差控へたい [illegible]

一、司法省所管事項 [illegible] 省當局としては犯罪ありとの確信のもとに充分な責任を以て行つた檢擧である、これをもつて政策的な措置だと誤ひることは我國における檢察裁判の嚴正公平なる運用を辨へざるものの言で、取調の經過に伴つてその懐疑が自ら氷解する時期が遠からず到來するであらうし、その場合英國政府も初めて我が司法權の運用の正義を感得することとならう [illegible] 往時に比して甚しく稀薄になつてゐる、これには法制の改革が必要かも知れないが、主なるところは官吏その人の心構の問題だ [illegible] 只經濟事犯は只刑罰を科すればよいと云ふのではなく、その本を正すことが第一であること勿論で、今日においては法令も一般に行き渡り國民もその取扱に通じて來たのにそれにも拘らず惡質な大規模の犯罪が增加することは實に憂ふべきことである [illegible]

身分保障令撤廢
文官試驗は一本建
十三日の閣議で決定されん

【東京電話】[illegible]

邦船郵便物を 英、不法に陸揚げ

【東京電話】[illegible]

中村軍司令官 きのふ歸任

司令官は六日午後一時四十五分京城驛着列車で歸任した【寫眞は京城驛頭にて】

定例閣議

【東京電話】[illegible]

總力戰研究所 十月開始か

【東京電話】[illegible]

過去の援蔣罪科 決して抹殺されず
南支軍某幕僚 佛印の近況を語る

【廣東六日同盟】[illegible]

佛印内に

[illegible]

なほ滇越

[illegible]

極力監視

[illegible]

白系露人警官射殺さる

【上海六日同盟】六日午前七時二 [illegible]

火災保險 建物家財商品 運送保險 海上保險
朝鮮火災
京城府太平通

和平畫策者 顧孟余 將介石と會見

【香港六日同盟】[illegible]

民政解黨大會 十五日に決定

【東京電話】[illegible]

人

◇奏鎭烈氏 [illegible]
◇山本鶴一氏 [illegible]
◇西村眞太郎氏 [illegible]
◇高橋義男氏 [illegible]

東西南北

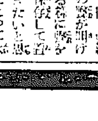

[illegible]

『光琳』に次ぐ高見澤版
豪華日本畫畫集 限定八百部限(番號入)
宗達
宗達を知らずして光琳は語れず
近世日本畫壇に聳立する巨匠であり現在日本畫の親である宗達の名作は國寶、重要美術品、未發見作を初め三百點以上も集められた。これ程大規模の宗達畫集は本邦空前のことである。洵に天下に誇る名畫集とも云ふべく、内容の豐富、高級印刷の粹再び得がたい書である。
監修 上村松篁
内容 全作品圖版 百七十圖 木版刷七圖 原色版十圖 コロタイプ版 百五十余圖
印譜・宗達評論
裝幀 目も眩む豪華版 菊倍判・金銀木版表紙 壯麗無比・典雅無類
三十五圓
申込まれたし 賣切にならぬ内即刻
內容見本 送呈
・既刊限定畫集「光琳」 發賣一ケ月にして終に賣切れ絕版となる。
Cézanne.
セザンヌ全集
世界的定評の高見澤版全作品目錄
前・後期二卷完成 全圖版一、一〇〇圖 色刷三十有余 各册三十圓
詳細 內容見本 送呈
高見澤木版社 東京・中野・上高田一丁目 振替東京七〇五二一 電話中野二九〇五

見よ！嵐の如き賣行き！
家 (上・下完結)
ブールジエ作 廣瀬哲士譯
「死」以上の評判となつた傑作！
デモクラシー、個人主義は正に沒落しつゝある。ブールジエはとうの昔から、小說『家』に於てこの危險を說得してゐた。フランス人が、彼の說を實踐してゐたなら、今日の憂き目は見ない筈だ。『家』上下二卷をフランスの宿命悲劇の解說書として讀書界に捧げる！
「家」を讀む 沖野岩三郎
死 (百〇三版) ブールジエ作 廣瀬哲士譯
セザンヌ ヴォルラアル著 成田重郎譯
忽ち三版
小說より優れた傳記文學！
兒島善三郎氏 式場隆三郎氏
東京堂

社説 自覺せよ上層群

國民生活の刷新匡正に關してはさきに本府において其の基本要綱を決定し、これに基づき關係當局側に於て諸般の施策を考究しつゝあつたが、これが實施方法について諸方面からの意見を徴しつゝあつたものである。[illegible]

[illegible]

從業者雇入制限令 改正强化を斷行 生産能率低下を防止

【東京電話】[illegible]

[illegible]

下級官吏臨時手當 九月末から實施か 最高目標は月額十圓

市町村にも適用

【東京電話】六日の閣議に於て決定を見た下級官吏に對する臨時手當支給の範圍並に程度等については、大藏省を中心に關係各省間において協議を進め[illegible]

[illegible]

第二豫備金から支出

【東京電話】下級官吏に對する臨時手當支給の問題は[illegible]

生鮮食料品統制 經警が中心となり研究

生鮮食料品はこの頃から物價調整[illegible]

米穀統制委員會 (第二日)

米穀統制委員會第二日目は六日午後一時より本府第一會議室において[illegible]

全國稻作成育狀況

太平洋岸は良好 西日本は平年作 日本米穀會社調査

【東京電話】日本米穀會社調査による全國稻作成育狀況は左の如くである

東部

日本、北海道および東日本の東北地方は概ね多く北海道は低温で成育不良の傾向あり[illegible]

太平

洋岸の關東、東海[illegible]

朝鮮

は水害のあつた地方[illegible]

綿布の配給に地區制を設定 實施期は九月頃

綿布統制委員會では綿布配給の[illegible]

輸出綿製品打合會開催

【東京電話】[illegible]

新體制と科學

年少者への實物教育 企業家猛省の要あり

【下】 原田三夫

年少

者に對する科學教育の革新[illegible]

革新

すべきかは、實に科學[illegible]

敎育

[illegible]

博物

館はどんな少さな町にもある。[illegible]

企業

家もまた、米國の企業家が莫大なる資財を惜まざりしために、それが科學[illegible]

工作

[illegible]

新體

制に際し第一に[illegible]

筆者紹介 札幌農大出身の理學者、一時科學雜誌編纂に從事し著書多數あり

合成化學の助成 商工省會社案を考究

【東京電話】合成化學[illegible]

代用漁撈法成功 鰯例年通り豐漁

[illegible]

民營貨物戰爭保險 料率大幅引上實施

【東京電話】[illegible]

生糸價安定策に融資補償斷行か

[illegible]

パルプ値上 各社再び要求

【東京電話】パルプ各社が[illegible]

精神病患者

◇……最近、街頭を俳徊して[illegible]

無電台

[illegible]

夕刊後の市況

[illegible]

工事入札メモ

豫告

[illegible]

結果

[illegible]

鮮銀定時總會 配當に六分据置

朝鮮銀行では來る十日午前十一時から東京支店において第六十二回定時株主總會を開催する事に決定した[illegible]

改造 時局版 第9輯 特價七拾錢
節と政治・齋藤瀏
對談 風見章 横光利一 政治と知性
對談 有馬賴寧 三木清 新政治體制
靑年の奧趣と新政治體制運動・細川嘉六
☆日本改造要綱試案
政治 新政治體制の構想…林廣吉
經濟 經濟再編成への途…永田清
農村 農業再編成の基軸…小池四之
國民生活 國民生活の再編成・加田哲三
政治 家といふもの…山浦貫一
贅澤と質素…岩井良太郎
住居 都市論…谷山吉郎
政友會創立の頃・曾呂手介
戰時英帝國論・伊藤敬
匿名批判 近衞の再登場 新内閣の財界 新體制と世相 新内閣人物論 時局と文壇
强力外交論 堀眞琴
對世界政策確立の要諦 鈴木東民
外交の轉換・宮本太郎
戰線に向ふ大學生に與ふ・ハリファックス
英國人論 ゲッベルス
ドイツへの憎惡(服部英太郎) 新しき經濟學の任務(武村忠雄)
トルコ共和國の動向
スポオツ論
佛印の現狀・前田雄二
ドイツ脱出記・氣賀健三
パリ最後の日・高畠三男
ベルリン日記抄 林・友枝宗達
巴里陷落・高田博厚
紋章 横光利一
ウッドハウスのユウモア小說集
巴里入城記(百枚) 山本實彦
無血開城 高村光太郎
洋書評論 小牧健夫 小林龍雄 平井豊一
人物論 林語堂 ウェルズ
時局の眞相に觸れる劃期的編輯!全誌これスクープ!!
改造社發行

貴女の若さと健康に
毎月の生理に
プリーツ綿
許可 新案 實用 專賣
各バンドに使用出來ますその優良の柔さと迅速の吸收作用は期間を忘れます
全國各百貨店 有名藥店 化粧品店 にあり
六枚入

落ちない。
流れない。
濁らない。
新發表パピリオ口紅

最も强力で催眠を伴はない
最新癲癇治療劑
アレビアチン
包裝
大日本製藥株式會社

天下一品! 一家一瓶!
國家の爲にも一滴のインキも大切に御使用下さいませ
瓶底の一滴まで清麗清純のライト……
ライトインキ
(全國の文具店にあり)
本舗 ライトインキ製造株式會社

優勝旗は機船底曳組合
呼物の三浬遠泳は金洛相君
全鮮海洋水泳大會終る

【仁川電話】[illegible]

めざして猛訓として開催、各種目いづれも熱戦を展開し大會の呼び物三浬遠泳や水泳競技對抗競泳にわき返る賑ひを呈したが、遠泳は二時間卅一分廿五秒で金洛相選手が制覇を遂げたほか、[illegible]十五名の好成績を示した、[illegible]で行はれ、[illegible]を占めたが、[illegible]かくて同六時から[illegible]は第一[illegible]各人[illegible]した、[illegible]

▲三浬遠泳 1金洛相(元山)二時間卅一分廿五秒3[illegible] 二時間 卅五分四十秒 3[illegible]

▲一浬[illegible] 1[illegible] 十九分四十八秒 2[illegible]

▲[illegible]水 1[illegible] 二分廿五秒3[illegible] 廿秒3[illegible]

▲水産[illegible]對抗和船競漕 1朝鮮第二[illegible]

[illegible]

強豪高雄を屠り
4―3 全京城勝つ
都市對抗野球

【東京電話】都市對抗野球京城[illegible]六日午後[illegible]時五十五分から後楽園球場において[illegible]

高雄	000001021 3
全京城	00000102[illegible] 4

滿鮮對抗競技
二十四日開會

[illegible]

仙台大勝す
對呉戰

神戸	00000000 0
入[illegible]	12130005 15

呉	000110000 2
仙台	40202417A 20

京城軟式野球

[illegible]

遠征の京師軍
四百平泳に新記録
中等水上西部豫選

【東京電話】[illegible]

▲二百平泳豫選D組 一着 藤野(京城師) 三分五秒〇 二着 野村(佐伯中) 三分六秒六

▲同準決勝A組 一着 沖原(修猷館) 三分二秒〇 二着 藤野(京城師)

▲同決勝 一着 沖原(修猷館) 二着 藤野(京城師)

▲二百米リレー決勝 一着 加治木中 二着 [illegible]北商業 三着 日幹中 四着 [illegible] 五着 京城師

神戸零敗
對八幡戰

【東京電話】第十四回都市對抗野球[illegible]

[illegible]あつた

全國中等野球
廿二代表決る
新顔は富山商業以下三校

【東京電話】来る十六月火蓋を切つた第廿六回全國中等學校優勝野球大會地方豫選は五日を以て終了、左の如く二十二地方の代表校は北陸富山商、兵庫の日本商、[illegible]の三校で、古参校は北海中の十四回、市岡中八回、松本商八回等である

代表チーム 北海中(北海道) 函館中(東北) 仙臺二中(東北) 高崎商(北關東) 千葉商(南關東) 日大三中(東京) 松本商(信越) 島田商(山静) 東邦商(東海) 富山商(北陸) 京都商(京津) 海草中(紀和) 市岡中(大阪) 北神商(兵庫) 下關商(山陽) 松江商(山陰) 徳島商(四國) 福岡工(北九州) 大分商(南九州) 平壤一中(朝鮮) 臺北一中(臺灣) 奉天商(滿洲)

佛のラヅメーク
アマに返り咲く

◇……[illegible]ツチと並つたフオン・クラム[illegible]

◇……一方ベルツアーは[illegible]

◇……ベルツアーといひ、ラヅメーグといひ、[illegible]

籠球南鮮代表
けふ出發

[illegible]

草刈競技に
金原君四等

【東京電話】全日本草刈[illegible]大會北鮮に出場した江原道金原[illegible]四等となつた

日の出 九月號

新外相松岡洋右物語

日本外交の轉換期に、朝野の衆望を負うて起つた新外相松岡は如何なる人物か？彼の外交ぶり、彼の日常ぶり、彼の面目を見よ

最近の松岡外相

▼前線と銃後を結ぶもの 陸軍大將 本庄繁

▼銃後に活躍する農村青年 大日本青年團本部農村部長 熊谷辰治郎

(1)海外に咲くチューリップ (2)奉公畑の甘藷

▲話題の少年少女(グラフ) ▲働けば涼し(グラフ)

二人の衞生兵

二人の衞生兵の命がけの働きで生きてゐた四十八人の感激話よ。 醫學博士 宮田重雄

天覧試合と師恩

[illegible] 木村政彦

逸話の新大臣

鐵道部隊の訓練画報(グラビヤ)

時局早わかり問答

内閣情報部情報官 下野信恭

東亜安定圏はどこまでか？新外交、兵備の改正、農林、商工兩省の大改造等に就いて……

豆やガラスで作る洋服

民謡と傳説

工學博士 熊澤雅雄

▼藝界ゴシップ…… ▼子宇生みの苦心 中島泉次郎

死の落下傘敵中脱出

藤田大尉

隊長機は自爆、隊長は落下傘で群がる敵の只中へ、と見る忽ち集つた我戦鬪機群の對地戰。勇壯なノモンハン戰話。

讀切小説 慶長の賣國奴 長谷川伸

日本の武士[illegible]

讀切小説 母の愛情 小幡昌甫

讀切小説 命あらば 櫻井忠溫

讀切小説 頑張り武道 山手樹一郎

海の珍談 日本體育理事 松澤一鶴

山の奇談 教育家 木内キヤウ

黒髪の記 武田麟太郎

現代に然え立つ若き青木と若いお幸の愛惜小説[illegible]老人。[illegible]

彌太五郎船 子母澤寛

股旅の美しい女役者と思ひきや意外な久米吉の行動、運命は逆轉して彌太五郎とお辻には[illegible]

菊に神聖あり 山岡莊八

現代日の出特派員として今夏の南支作戰に從軍する作者が賞みやげの快作小説[illegible]

▼若い未亡人 現代小説 竹田敏彦

▼虹の工場 現代小説 獅子文六

戰時下の映畫女優生活座談會 精動本部提唱

精動本部側 小松事業部長 黒田事業課長

女優側 松竹大船 三宅邦子 松竹大船 岡村文子 日活多摩川 近松里子 日活多摩川 風見章子 東寶 堤眞佐子 東寶 清川玉枝 新興東京 山路ふみ子 新興東京 美鳩まり 司會者 徳川夢聲

秋祭 讀切連載第一回 林芙美子

緊めろ銃後

・砂糖の使用法 ・スフの洗濯法 ・空箱に野菜

新作落語 金語樓

▼名流寸話

人情小説 月夜菊 川口松太郎

現地小説 荒城の姑娘 志堂向伸

捕物小説 怪談五色猫 横溝正史

航空小説 横斷機消息なし (海野十三)

日本最初の太平洋横斷に挑まる勇士、航空日本の爲めに決死の壮途なる意氣を描いて壮烈に迫る！

價六拾錢 全國書店にあり 東京牛込 新潮社

法人登記公告

[illegible]

京城地方法院

原料香水

オリヂナル香水

夏の身だしなみ！

不愉快な體臭は
體を失します
原料香水オリヂナルの
馥郁たる香りは
ほんの數滴で汗ばんだ
體臭を消して
暑さに弱り切つた
心身を
さわやかにします

極味の薫り ローズ リリー バイオレット チヤスミン ヘリオトロープ

本舗 東京市日本橋區水天宮前 株式會社 安藤井筒堂

衞生日錄

口中殺菌剤 カオール

夏の保健はカオールの常用にあり

夏季―特に惡疫流行の季節、健康保持のために一時も手離せぬ！

飲食の後の數粒は……
水、食あたりを防ぎ、暑さに弱つて居る胃腸の働きを助け消化をよくして榮養が充分に攝れる

外出、人込みの時の數粒は……
夏に多い諸種の病菌を口中で豫防し豐富な清涼劑は口中の渇を醫し、精神を爽快にする

疲勞、倦怠の時の數粒は……
心身各機能を刺戟してその活動力を旺んにし、疲勞を速かに快復、愉快に活動を續ける事が出來る

定價と容量		
[illegible]	入(十粒)	[illegible]
携帶用防濕瓶入	(二十粒)	二百五十粒
ポケット容器付	(三十粒)	三百粒
雅勾玉形容器付	(五十粒)	五百粒
金彩容器付	(五十粒)	五百粒
美金石容器付	(五十粒)	五百粒
保存容器付	(五十粒)	五百粒
經濟用瓶	入(五十錢)	八百粒
同	(一圓)	二千二百粒

本舗 東京市日本橋區水天宮前 株式會社 安藤井筒堂藥品部

中鮮京日

京畿道通信網

仁川支局(電話三五七番) 北部支局(同 三一六番) 開城支局(同 四二五番) 水原支局(同 三三一番) 長湍、汶山、江華、富平、驪州、漣川、安城、平澤、楊州、… 各通信部

樂しい規律の生活

冠嶽の翠峰迎ぐ安養の林間

京城健兒團道場開く

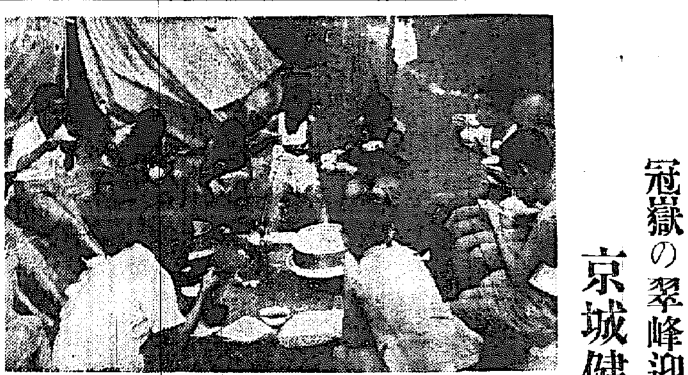

◇……安養プールの上流、冠嶽の翠峰を仰ぐ林間、渓流の音を友に京城健兒團道場がひらかれ、京城府内各小學校の男兒百六十名は一日から十日間を九班に別れて各班十二のキヤンプに[illegible]んでゐる

◇……[illegible]

◇……朝六時、起床の合圖[illegible]

◇……[illegible]

面書記講習會【驪州】郡では來る十九日から廿四日まで五日間邑事務所會議室で面書記講習會を開き實務及び新體制下[illegible]につき講習會を開くこととなつた

[illegible]

◇……そして夜、冠嶽の頂きに[illegible]

◇……十時には消燈、天幕に[illegible]

資材不足が祟る

府制實現を前に春川の悩み

【春川】[illegible]

崇つた府域編入

改築されぬ仁川元町小學校

早急善處方を陳情

伊川面書記試驗合格者【伊川】郡では去る三十、三十一兩日面書記試驗を施行したが、左の十八名が合格の榮冠を擔つた

[illegible]

大東亞建設へ

國民總訓練

各地で愛國班長大會

【春川】[illegible]

“鰮油肥”の課税金

實情より過重

注文津組合から陳情

【江陵】江原道東海岸一圓を漁區とする注文津漁業組合は組合員數八百六十名を包容しており[illegible]

兎を飼はう

【江陵】[illegible]

金肥は贅澤、綠肥でゆけ

廣州郡農會が積極的に奬勵

【廣州】[illegible]

面名	製造戸數(戸)	製造量(貫)	耕地面積(反)	[illegible]
廣州	七五四	二七〇七二四	二二四一八	二一八
五浦	七八三	三五〇七九二	一四〇八八	一四九
草月	九七四	四〇七八二八六	一五〇三	一二二
都尺	七八三	二六五一〇一四	二八六九	一〇六
實村	九六八	二四三九五〇〇	一四三五〇	一七〇
退村	八二五	一二三六四五〇〇	一四二四三	一五〇
南終	四二七	一〇三六〇〇〇	六四七五	一六〇
中部	九一四	三三七六三三五	三三七五	一七九
東部	九二〇	二〇二七五五〇	三五一七	一五〇
西部	七六五	二四二四九八二	一〇一八九	三三八
九川	九三〇	三三六七六八〇	一四一七三	一六〇
中垈	八九七	二〇八二四六五	一二六二一	一六五
大旺	一一五〇	二五二九二一五	一五一四五	一六七
彦州	一〇五二	三四六八三三九	一四二七三	二四三
樂生	八〇八	三三一九六八〇	一二七六八	二六〇
突馬	六八六	二七八八六四六	一一七一七	二三八
計	一三六五六	四一八四一〇六八	二〇七三三四	二〇二

更生の清南學校

校舍改築期成會結成

【仁川】[illegible]

牌を捨てよ

【春川】[illegible]

奇しき事實

壞れた橋に通行税

【廣州】[illegible]

仁川神社工事

奉仕隊第十六陣

繰出す六百四十名

【仁川】仁川神社境内擴張工事奉仕作業第十六次奉仕隊は左の通り、五日から合計六百四十人が出動

▲八月五日(月) 觀勵花水、花平町聯盟(一〇〇人)自午後一時至同五時

▲八日(木) 勸勵仁川昭和東公立尋常小學校聯盟(七四人)自午後一時至同三時

▲九日(金) 觀勵松板町(一〇〇人)自午前九時至正午

▲十日(土) 觀勵仁川昭和東公立尋常小學校聯盟(七四人)自午後四時至同六時

▲十一日(日) 觀勵數島、桃山町聯盟(一〇〇人)自午前七時至同十時

▲十四日(水) 觀勵仁川府[illegible](一〇〇人)至午後二時至同五時

▲十五日(木) 觀勵昌榮、金谷町聯盟(一〇〇人)自午後二時至同五時

組合に調査委員會

【仁川】[illegible]

シネマと演藝

瓢館【仁川】[illegible]

愛館【仁川】[illegible]

創氏改名は！

日本姓名學館へ

寫眞は撰田增田先生

◎未だ改名の手續が！ 濟まぬ人は！一刻も早く！

この劃期的創氏改名とは何人も八月十日迄に必ず創氏の屆出をしなければならない制度ですが種々の事情で右の期間に創氏だけして改名が間に合はなかつた人は、他の手續方法でドシ〳〵改名をして當局が奬勵されるこの創氏の趣旨に協力を希ひます。姓名こそは皆樣の永き一生の幸福、不幸を司るもので、ある本館は日本姓名學界に於ける最高權威者である增田儒彦先生創始による日本姓名學の大法則に基き吉名を撰んで差上げます」

改名の撰名申込方法！

●住所、氏名生年月日ヲ詳記ノコト

●自己ノ撰ビタル姓又ハ希望アレバ記セ

●名前ニハ振假名ヲ附ケ男女別ヲ記セ

撰名はハガキで本館へ

ハガキに前記の住所氏名、生年月日、男女別を記入して申込めば直ちに日本姓名學館撰名部に於て姓名學上の大法則に基き吉名を撰んで撰名書を作製嚴封の上代金引替便で急送す

料金は何處にもない特別割引

撰名料 一名 一圓五十錢(撰名書引替送料共)

⊙特典 家族に限り一名を增す毎に八十錢にて應ず

東京市豐島區池袋二ノ九八〇

(撰名申込所) 日本姓名學館 撰名部

振替東京八七、二四七

南京蟲驅除劑

蟲研

特長

この人畜無害の微細な粉末は南京蟲の通路に撒いて置くだけで其處を通つた蟲に附着し其儘に戻る事によつて永續的な撒布の効力を現はし、之に觸れた同族全部數日の後に斃死します。

定價 六十錢

製造元 神戸 松岡化學研究所

朝鮮總代理店 京城 株式會社 新井藥房

北鮮代理店 淸津 株式會社 淸津新井藥房

水虫・アセモ・タムシ・いんきん・毒虫の害に良く効く

皮膚チヤージ

肩凝り 腰痛に

自濕布 主治療劑

デルモライツ

卅分奏效

皮膚の深部に凝集する病菌部を力強い殺菌力が直接作用するので病狀は未然に消退する！

類價 一圓・三圓

發賣元 山崎帝國堂 東京・神田

商業登記公告 原州支廳

[illegible]

商業登記公告 順天支廳

[illegible]

法人登記公告 大島致院出張所

[illegible]

法人登記公告 光州地方法院

[illegible]

商業登記公告 利原出張所

[illegible]

商業登記公告 伊川出張所

[illegible]

商業登記公告 沃川出張所

[illegible]

法人登記公告 宣川出張所

[illegible]

体質改善

積極的強壯劑

ビクラ

ビクラは身體各細胞に潑剌たる活力を與へ、抵抗力を高め、心臟を強め、血を增し、食慾を旺盛にしてエネルギーを充溢し、新陳代謝を盛んにする等、總て一般身體狀態を改善する飲み易き、積極的強壯劑なり。

適應症

食慾不振、心身の過勞、作業能率の低下、無氣力、神經衰弱、結核、腺病質、病後及手術後の恢復期、新陳代謝障害、榮養不良、ホルモン障害、精力減退、不感症、眼力減退、四肢冷感、等。

【シロップ狀液劑】 一二五〇瓦 二圓五拾錢 一瓩入 三圓八拾錢

(說明書贈呈)

製造發賣元 岡山市表町 株式會社 林源十郎商店

全鮮有名藥店に販賣す

VIKURA

神經痛 リヨマチ

[illegible]

大阪市天王寺區 いぬねこや本店

ハマグチペン

大阪 發賣元 服部洋行

色が良くて つきよい

トモエクレヨン

全鮮有名文具店ニアリ

日本で一番良い！

ジユピター

複寫紙

株式會社 原山商店 大阪・東京

逞しき健康色に輝く 一ケ月の勤勞の跡

滿洲建國鍬部隊、元氣で歸る

全北部隊

[illegible]

全南部隊

[illegible]

忠北部隊

[illegible]

忠南部隊

[illegible]

慶北部隊

[illegible]

慶南部隊

[illegible]

黃海部隊

[illegible]

咸南部隊

[illegible]

平北部隊

[illegible]

哀れ瞼の母を尋ねて 物言はぬ歌手〝初舞臺〟

運命の少女・春川署の情で母子對面

[illegible]

競泳ごころか

この勝負引分

[illegible]

伴格夫氏

[illegible]

朝鮮めぐり〝忠南の巻〟

扶餘神宮勤勞奉仕など放送

[illegible]

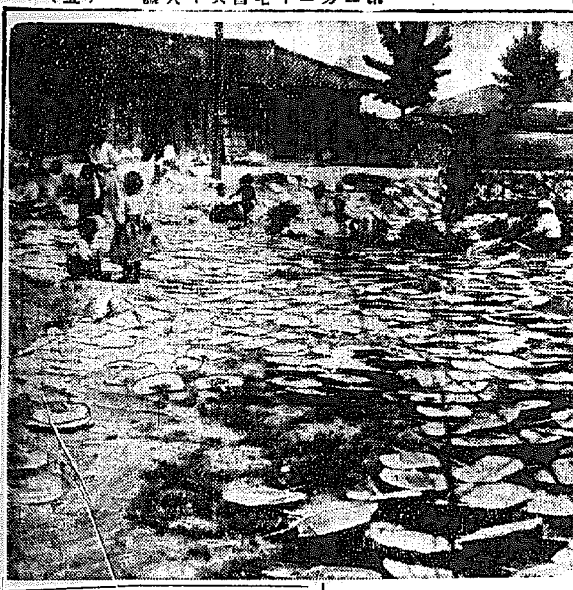

庭七面・團扇の花

南原は〝夏の武器〟製造工場

[illegible]

無免許の運轉手が安東に二十餘名

警察廳當局も今更ビックリ

[illegible]

萩皮の採取に拍車

時代の寵兒ロープの代用原料

二萬貫を目指す咸南

[illegible]

朝博聖戰館を飾る 輝く勇士の武勳

齋藤部隊の出品打合せ會開く

[illegible]

美はし隣人愛

[illegible]

相次ぐ强盗

捜査網を巧みにくゞつて 今度は興南に出現

[illegible]

釜山の府議 最初の創氏

[illegible]

豪商の闇取

釜山署が嚴重取調ぶ

[illegible]

食堂車のボーイ 振落されて絶命

[illegible]

身受けと判明 一萬圓のチップ

[illegible]

古乾原鑛業所員の獻金

[illegible]

朱面議創氏

[illegible]

抱合ひ心中

男女の死體牧ノ島に漂着

[illegible]

電車事故二件

[illegible]

金聯慶北支部長の更迭

[illegible]

相次ぐ水魔の犧牲

[illegible]

入場者日に一萬

全南思想展大賑ひ

[illegible]

ガソリン配給 知事に陳情

[illegible]

〝綠旗〟講演會

[illegible]

理科實地研究會

[illegible]

平北辭令（五日附）

[illegible]

尺算計式見逸

一般用　機械用
電氣用等　七拾種有

カタログ進呈

製造元　東京　逸見製作所
代理店　内田洋行　大阪・東京・日本橋・京城・新京・北安・奉天・大連

DISEPTAL=4-(4'-Aminobenzolsulfonamido)-benzolsulfondimethylamid……H₂N⟨⟩SO₂NH⟨⟩SO₂N(CH₃)₂……DISEPTAL=4-(4'-Aminobenzolsulfonamido)-benzolsulfondimethy

二基スルフオンアミド劑　最高規格品

チセプタール錠

●治療文獻説明書を御希望の方は發賣元へ
●全國一流藥店・百貨店にあり

チセプタール による內服化學療法は患者の苦痛を輕減し、治療期間を短縮させます　而も手術等の看血的處置に據らざるが故に瘢痕を殘すことも無く、經過中に於ける二次感染の怖れもありません

この卓絶せる化學療法は化膿性炎症の初期症狀に於て、成可く大量の藥物を與へる事が最良の效果を齎らすとされます。

チセプタール はこの目的に最も好適し、本邦に於て市販さるゝ同種製劑中の最高規格品にして、純粹度九九・九%を有し、而も副作用最も僅微なるを以て、極めて安全に最大量を應用し得られます

適應症
急慢性化膿性疾患
婦人科疾患
丹毒・面疔
中耳炎・扁桃腺炎

一錠（〇・五瓦含有）
二〇錠入（三・五〇）　百錠入（一五・〇〇）

全鮮各地藥店ニアリ

發賣元　中外新藥商會　東京・京城・奉天・大連・新京・哈爾濱

D－405

法人登記公告

[illegible]

商業登記公告　海州地方法院

[illegible]

商業登記公告　江景支廳

[illegible]

法人登記公告　咸興地方法院

[illegible]

法人登記公告　加平出張所

[illegible]

商業登記公告　咸興地方法院

[illegible]

法人登記公告　廣州出張所

[illegible]

商業登記公告　漣川出張所

[illegible]

商業登記公告　大邱地方法院

[illegible]

新義州支廳

[illegible]

朝鮮郵船　仁川定期出帆

[illegible]

京日案内

新興毛皮　防寒帽　オーバ襟　トンビ襟

吉原商店

タイピスト養成　アジアタイピスト養成所

朝鮮運送仁川支店

雇入

女事

小使

看護

外勤

特別案内

高給職員募集

滿洲生命　杉山

女子接客係募集　金千代會館

女給仕募集

朝鮮郵船會社

醫師數名募集

總督府行刑課

採用　赤尾保商店

女子事務員募集　青木商會

賄婦至急採用

土地、家屋、賣買　北谷商事會社

賣家　東華洋行

雜件

急讓

犬の

求借

大猫

電話

金融

計算

給仕

配達

測定切削工具

舶來及國産高級品

各種カツター・ホツブ
エンドミル・ドリール
リーマー・タツプ丸駒
ゲージ類・精密レベル
內外側マイクロメーター
其ノ他各種計器

各寸法在庫豊富
乞御照介カタログ呈

佐々山商店機械部

名古屋市中區大池町五丁目
電南33振替名古屋7470

牡丹崩れず (158)

竹田敏彥（作）
岩田專太郎（畫）

新歸朝者（十）

「……」

[illegible]は、聞き馴れた女の聲。

に、はつとして、素早く物蔭に身を寄せると、窓際の[illegible]を、一歩々々[illegible]てくる若い男女の姿に眼を遊らした。

「あなた、また僕のいふことを、あなたは冗談だと思つてゐらつしやるんですか。[illegible]りましたね……」

[illegible]

「[illegible]さん、あなたに[illegible]とたつたのですよ……」

「まあ、あんなこと……」

「いや、冗談ごとぢやないんですよ……たしか、この三月でしたよ、パリにゐる友人の細君が持つて來た『[illegible]の友』の新年號の口[illegible]す。今まで[illegible]しなかつた[illegible]、それ以來[illegible]日もパリに[illegible]なくなつたのです。[illegible]

――[illegible]、その[illegible]一つを[illegible]いてわざ〳〵[illegible]つてきたので……これだけ[illegible]ても、まだあなたには、僕の[illegible]が理解していただけませんか。さうでなくて今年の[illegible]に[illegible]てゐたあなたの[illegible]を、どうして昨日まで[illegible]にゐた僕が知りませう。これだけでも、僕の[illegible]がおわかりだと思ひますか、何うです……」

「……」

女は、何か[illegible]つてゐるやうだつたが、それは低聲で、[illegible]には聞き取れなかつた。

「この[illegible]、わかつて[illegible]すか……」

女は、かすかに[illegible]た。

「わかつてくれますわね」

「嬉しいと思ひますわ……」

ちやうど、[illegible]のすぐ前を行き過ぎようとする女の聲は、あやしく顫へを帶びてゐた。

「ところが、さうして[illegible]と、あなたは、もう[illegible]してゐられる……いや、これ[illegible]として、[illegible]はありませんか。[illegible]た。これほどの僕の氣持が、あなたに通つていないとすると、[illegible]まりにもはかなく、[illegible]のですよ」

「濟みません、でも……」

女の聲がかすかにかすれて、

「でも私だつて、あなたをお恨みしてゐましたわ」

「何うしてです？」

「そして、パリでは、あなた[illegible]をなすつたんですもの」

「しかし、それは[illegible]たやうに……」

「でも、私、口惜しくつて、一時はどんなに……」

「ほんたうですか[illegible]子さん……」

男の聲が、急に[illegible]んだ。それきり、次第に遠ざかる男女の聲は[illegible]二の位置からは、聞き取れなくなつたが、さうした二人の會話に含まれる、[illegible]となつて、[illegible]二の胸を[illegible]はずにはゐなかつた。

たしかに[illegible]子だ！

「あの男が、その[illegible]い……」

白い男の囁きに取り亂れて、[illegible]の中に妖しく顫へてゐた[illegible]な花のやうな[illegible]子の白い[illegible]、それに[illegible]つて、不思議なほどの[illegible]しい[illegible]を[illegible]へて、[illegible]二の胸が[illegible]みにゆすぶり[illegible]した。

はち切れさうな元氣！

毎日二球

本劑は一小球毎に
VA……五千國際單位
VD……壹千國際單位
を正確に含む世界的に有名な榮養劑です
兎角失はれ易いAの力價は、理研獨特のグロビユールを以て完全に保護してありますから效力は常に期待出來ます

お子さんも

毎日二球服めば、發育を順調活潑にし、病弱體質の改善強化に充分な效果を擧げます。青白かつた顏色も段々に、りんごの樣な健康色になつて來るからお樂しみです
肝油から精製抽出した純粹なV・AとDですから、肝油の如き不快な臭ひがない上に、小粒でお子さんも樂に服み下せます。

お父さんも

同樣に毎日二球で、疲勞を防ぎ體力を增強しますので、常に元氣潑剌大いに働く事が出來ますし、御年配の方なら、若い人に負けない活氣を帶びて來ます。
尚、純Vですから夏季に連用しても下痢の心配なく、またグロビユール球は口に入れれば跡方もなく溶け、消化吸收も頗る良好です。

一月量（六〇球）二圓
三月量（一八〇球）五圓半
六月量（三六〇球）十圓

理研ビタミン球

世界十一ケ國・製法特許

各藥店にあり

總代理店　株式會社　玉置商店　東京・大阪

登記公告

商業及法人登記公告　京城地方法院

[illegible]

商業登記公告　京城地方法院

[illegible]

商業登記公告　咸興地方法院

[illegible]

商業登記公告　大田地方法院

[illegible]

商業及法人登記公告

[illegible]

法人登記公告　京城地方法院鐵原支廳

[illegible]

法人登記公告　京城地方法院長湍出張所

[illegible]

法人登記公告　京城地方法院陝川出張所

[illegible]

商業登記公告　京城地方法院横城出張所

[illegible]

法人登記公告　京城地方法院廣州出張所

[illegible]

商業登記公告　咸興地方法院利原出張所

[illegible]

法人登記公告　咸興地方法院甲山出張所

[illegible]

化學的絶正性を誇る

NISSEN

日染ポレオン錠

眞の化學療法劑が正しく認識される事が望ましい

20錠 4.30
100錠 19.00

――理想的二基劑――

醫療は化學的純度の高き事を條件とする事論を俟たない特に化學療法劑にあつては同一組成のものでも其の純粹度に依り効果は左右される。

ポレオンの如く分子構造の複雜なる新藥にあつては一層その條件が要求される。ポレオンは精密なる技術を以て完備せる設備を用ひ原料的に一貫せる立場にありて完成された純正化學療法劑である。

淋菌發見以來六十年の長年月を經て居るにも不拘一向最近まで其の治療法に目醒しい進歩の跡が見られなかつた。それと言ふのも從來の療法が疾病の原因である細菌を根絶するのでなく凡そ局所療法の範疇を出なかつたからである。然るに新化學療法劑たるポレオンは淋疾治療を目標として研究完成されたる二箇のズルホンアミド基を有する純正無比の製劑で、その作用は內服に依り血液、體組織迄浸達してこれに抗菌性、殺菌性を賦與するにあり從來求めて得られざりし淋疾の化學療法に劃期的飛躍を齎らせるものであつて「所謂六〇六號の梅毒に對する」特効に比せらる所以である。

化膿性疾患にも……

化膿性疾患は主として連鎖狀球菌と葡萄狀球菌に起因する。

ポレオンは內服で之等の菌をも如上の藥理作用に依り殺菌せしめ速かに奏効する。

【適應症】

淋疾と化膿性疾患

△淋疾（急性、慢性）及其合併症一般（淋毒性攝護腺炎、關節炎等）腎盂炎膀胱炎
△淋毒性子宮頸管加答兒、其他子宮附屬器炎、子宮內膜炎
△扁桃腺炎、中耳炎、蓄膿症、齒槽膿漏
△丹毒、敗血症、蟲樣突起炎
△癰、疔

製造元　株式會社　稻畑商店
大阪市南區順慶町二丁目
東京市日本橋區本町二丁目

發賣元　日本染料製造株式會社
大阪市此花區春日出町

（全國著名藥店・百貨店に有り）

齒磨の水準を高めた飛躍的に

ゼオラとは？

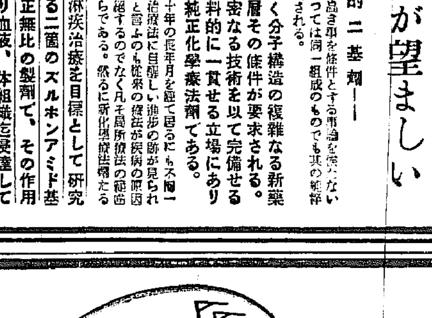

御使用量は在來品の半分で十分足ります

專賣特許　ゼオラ　藥用齒磨

新基礎劑と効果

今までの齒磨は主成分が類似的だつたため効果その物にも一定の限界があつたやうです
ゼオラは、この限界を革新的な基礎劑の威力で斷然突破して、これまで不可能視されてゐた齒石の除去とそれに伴ふ齒槽膿漏の完全豫防に成功した許りで無く、本劑獨特の物理的作用で細菌を吸着一掃して素晴しい清爽感のうちにムシ齒を徹底的に防ぐ事にも嘗て見ない成果ををさめました

新しい二大効果

ゼオライトは新しい特殊な物質で、作用も從て在來一般の齒磨原料のそれとは全く異つた特殊性を有してゐます。
その第一は置換作用です。是は本劑獨特の化學作用で齒石を除き、咀嚼力を強めます。
第二の吸着作用は、これも除菌力の著しい特別な作用です

國策容器入
定價二十五錢

發賣元　東京日本橋兩國　ミツワ石鹼本舗藥品部

16.M

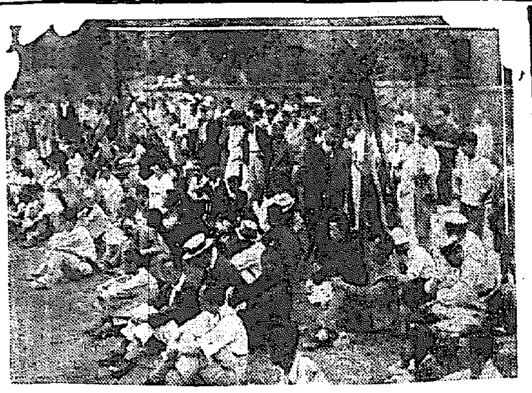

『これ程の眞劍さは嘗つてなかつた』

文藝大講演會　菊池氏聽衆に感激

[illegible]

殺人

[illegible]

拍子

[illegible]

精動主催で文藝座談會

[illegible]

武士道を説く　白衣勇士慰問

[illegible]

明月館で歡迎晩餐會

[illegible]

朝鮮

[illegible]

彼等

[illegible]

一行の日程

[illegible]

一週

[illegible]

京城廿六萬六千餘人　創氏締切あと四日！

[illegible]

府民

[illegible]

本廳

[illegible]

金英洙男爵創氏

[illegible]

借金返せず狂言强盜

[illegible]

珠算競技會　釜山税務署

[illegible]

原田男出廷　神兵隊公判に

[illegible]

勞務調整打合

[illegible]

〝食慾の窓〟消ゆ　代つて香のない見本

[illegible]

なほ蠢く〝闇〟

[illegible]

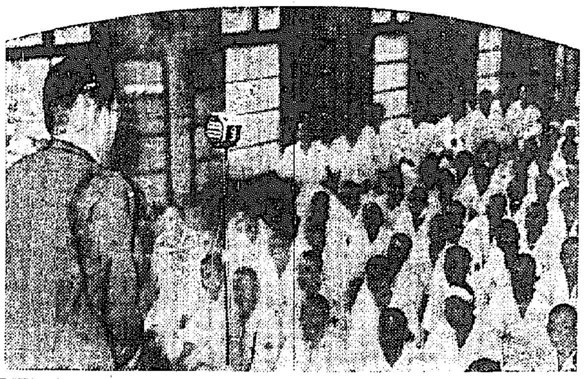

喧嘩、飲酒、誘惑など目に餘る醜行　愈よ〝學生第六列〟へ斷

[illegible]

猫も杓子も電話　至急架設申込み激增

[illegible]

心に巣喰ふ贅澤心　〝個人〟も棄てよ　川岸中將就任第一聲

[illegible]

政府

[illegible]

見事

[illegible]

國家

[illegible]

國策

[illegible]

京城グラウンド陸上競技場改築　十五萬圓で今秋竣工

[illegible]

世界

[illegible]

府内の惡疫　發疹チフスが筆頭

[illegible]

三千圓突破　七月海軍獻金

[illegible]

國防獻金

[illegible]

恤兵金

[illegible]

恤兵品

[illegible]

閔内爽子爵薨去

[illegible]

遞信祝獻金

[illegible]

忌明寄附

[illegible]

九條男葬儀

[illegible]

時計

[illegible]

三法院經濟事犯對策打合會

[illegible]

話題待急

[illegible]

けふの天氣

曇り驟雨模様

朝鮮大博覽會電話番號

[illegible]

治癌新藥　かるちのりじん　醫學博士松下禎二先生創製

日東紅茶　三井物産株式會社

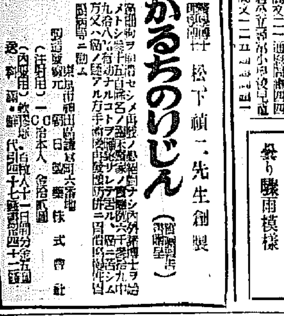
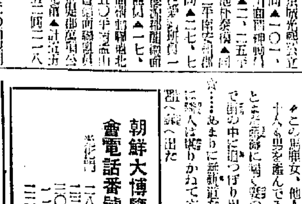

電熱器
國策代用品　電氣暖房器
實用新案　マルマス電氣七輪　今が仕入の好季
角型 300W　500W　丸型 700W
角三段切替スヰツチ付 1KW　1、2KW　1、5KW
大型 1KW　1、5KW　2KW　小型 300W　500W　750W
大阪市港區辨天町四丁目二五
村上電機製作所
電話西二四六一番

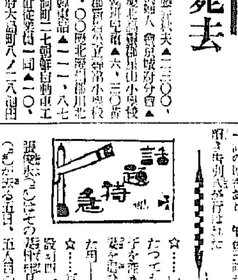

ナショナル型ポンプ及坑内高壓タービン
營業種目
一手販賣　布引商業株式會社
大阪市西區立賣堀北通り一丁目
神戸市神戸區西町三四
東京市芝區汐留一七

望遠鏡
加藤製作所

事務員採用
一、事務員　五名
中等學校卒業者ニシテ實務ニ經驗アル方
地ニ本籍ヲ有スル方ヲ希望ス
履歴書ヲ至急郵送セラレ度面會日ハ追テ御通知申上マス
嶋屋醸造株式會社

標 Ⓐ 商
ゴムベルト
鑛山、工業、農業用ゴム製品
角一ゴム株式會社京城出張所

冷藏庫を各ご

鰲海醫院　鰲海元則

朝鮮殖産銀行

永同鶴山金山　柿谷豐男　舊氏名　韓秉洙

電動機、變壓器、電線、鐵線、熔接棒其他電氣工事材料一式並ニ送電線及内外配電線工事設計請負業
淸州電氣商事株式會社
出張所　京城府仁寺町二二五番地　電話光化門(3)三五四九番
營業所　大田府本町二丁目六〇番地　京慶線堤川驛前

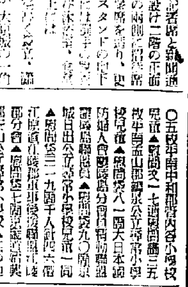

失明の危險征服！
新發売　理研ルミナス熔接眼鏡
理研ウルトラジン熔接眼鏡

家庭

半島婦人の良さ
純情の青年
朝鮮に來て
菊池寛

……ありますが、いろ〳〵感心させられますが、どこかに内地の人……と思ひます。その點、實に素朴な方が多いやうです。內地の女學生にはいちいち口を出して商買をしてゐる女學生などは見られません。商店の女店員にも……少しもございません。お客に……それは下品な商賣をしてゐるやうなのは……

…半島の婦人は、ひかへ目なよさを持つてゐるのです。……

物價が下る！
家庭經濟への喜び
街の商店自肅を斷行

昨日まで……

勿論これ……

小賣業者は
生産元にボラれてた

……この全般的な値下りについて丁子屋用度商品部長……

……

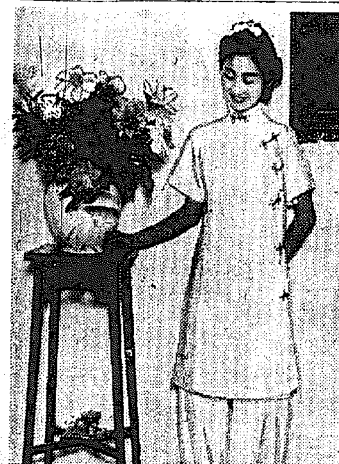

ちよつといかゞ
興亞服
東洋調・お髪・形

和服の悪さは今さら論ずるまでも無いと、今はもつと活動的な服裝が必要な時であり、特にこれから東亞大陸に進出する婦人が多くなるので、それに適したものとして洋服、支那服の長所を採り入れて工夫されたものゝ服です。これは前と文の服の特長を生かして東亞新秩序が確立した時節の婦人にも普及させたいものです。この服に調和した髮も色々考へられるでせうが、一案として前髮を日本髮風に取り先の方を左右に分けて後ろ右方を左へ、左の毛を右へ交互にとめ花などさすのもよいものです（山野千枝子氏談）【寫眞は上級吊服】

續々出る代用食！
京城のデパート食堂にきく
蒸パン、興亞パイ（こしら）（へ方）

……旣に內地では米食廢止が實行され、……京城三越食堂の……

◇大豆、蒸しパン　代用食として代表的なものはやはりパンで、大豆蒸しパンは生ネギに鯖味をつけ汁に畑物付、一寸風味がありませす。お値段は二十五錢
◇興亞パイ　蒸し焼きにしたパン

★……★

蒸パン
麥粉二百匁の中に六十匁位を胡鮮マツカリ小麥か、又は蒸に六所位の酒粕を入れてよく捏ね混ぜ十時間位放置しておきます……

興亞パイ
……野菜と豚肉をフライパンで炒め食鹽と胡椒で味付をし、さましてから白ソースあへにして置きます。次に麥粉とバターをよく練り混ぜ、ベーキングパウダー、食鹽、胡椒を同時に混ぜ合せて捏り、適宜の大きさにして中に先の白ソースあへにした材料を包み入れて蒸し焼にします
【京城三越食堂の代用食】

米人の壽命
平均六十二年

「人生僅か五十年」の言葉が昔から今まで……

閑地利用に秋大根を

……

催し物だより
▽三越
◇マーケット特賣……
◇……

佛教夏期講座
第七回佛敎夏期大學講座は八月八日より十二日まで五日間……

チフス菌と野菜
……

黑右邊に失着
兩天秤にかける好手を逸す
評解　七段　瀨越憲作

本社主催 囲碁 特選 五人抜戰
向井四段三連勝・四局目
【第九回】
先相先　五段　島村利博
先番　四段　向井一男

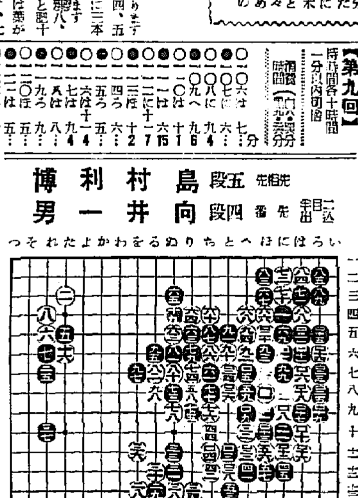

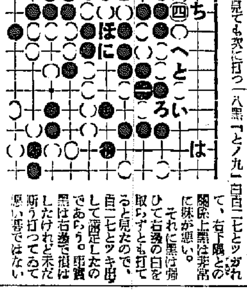

……

ＪＯＤＫ ラヂオ
七日（水）
第一放送
朝の部
午前五・三〇（東）吹奏樂—陸軍戶山學校より中繼—
五・四〇（東）早朝講話
六・〇〇（東）ラヂオ體操
六・二〇（京）國史講座
六・三〇（京）ニュース
七・〇〇（東）時報（城）氣象通報
七・〇一（東）物語
七・二〇（東）朝の音樂（レコード）
九・三〇（城）家庭講座
九・四五（東）幼兒の時間
一〇・〇〇（城）家庭メモ・料理獻立
一〇・二〇（城）家庭の時間
晝の部
正午（東）時報、今日のお知らせ
午後〇・〇五（東）ラヂオコメディ
〇・二〇（城）ニュース
一・二〇（城）趣味講演
夜の部
六・〇〇（東）少年講談
六・一七（東）音のなぞなぞ
六・二〇（東）コドモの新聞

第二放送
午後〇・〇五　ピアノ（レコード）
一・二〇　趣味講演
……

あすのきゝもの
……

連續物語
鹽原多助一代記【第7～40】
島田正吾・外

……

遺家族の爲の特輯講座（三）
遺兒の養護
醫學博士　栗山重信

……

法人登記公告
京城地方法院 廣州出張所

法人登記公告
京城地方法院 永同出張所

法人登記公告
京城地方法院 伊川出張所

商業登記公告
京城地方法院 開城支廳

慢性と再發の淋疾の新療法
内服藥にあらざる獨自の殺菌

淋疾を治療する場合、近時流行の內服藥を服用せしむれば、尿は清澄となり、一時的には輕快するが、淋絲は容易に消失せず、飲酒その他の不攝生を犯すと忽ち再發し患者の不安と苦痛は實に甚大である。

故に專門學者は、淋疾の治療には、內服藥の外に、必ず外用療法を行ふべきである。然らざれば、淋疾の徹底的全治は至難なりと提言してゐる。

日英米佛特許製法

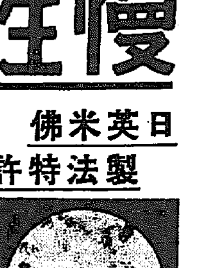

新化學療法ウラルゴールとは內服藥にあらず、また洗滌藥、注入藥にもあらず、次の如き本質と效果を有する獨自の外用藥である。

ウラルゴールの內容は、淋菌に對し殺菌力最も強き銀劑と、この銀色素とを化合した粉末にて、此の粉末は、直ちに溶解する細き管中に入れてある。

此の管にクリームを塗著して尿道へ挿入すれば外管は直ちに溶解し、內容の粉末は尿道粘膜の全面に分布密著し、そのまゝ徐々に溶解浸潤しつゝ——

一本にて數時間にわたり強力なる殺菌と深達の兩作用をつゞけ、尿道粘膜の表面に存在する淋菌は勿論、尿道粘膜の側管、或は深層に潜伏する淋菌まで殺菌するのである。

實にこれは、內服藥と全然相違する獨自の作用にして此の殺菌力により感染早々の場合は勿論、たとへ數ケ月、數年にわたる慢性症といへども淋菌を掃滅して淋絲、分泌物を本格的に消失せしめ再發を防止するのである。

ここに於て、ウラルゴールは、今や大學病院を始め、著名の專門科醫に賞用され、且つ使用法簡單、何等の副作用なき點に於て、專門外の臨床家諸氏にもさかんに使用されつゝある。

▽▽淋疾適應症
一、感染早々の患者には短管を使用されたし。
一、慢性、或は再發性の患者には最初に短管を使用し次に中管を使用されたし。
一、惡性か、或は長期にわたる頑疾慢性症の患者には短管、中管を使用し、次に長管を使用されたし。
（使用法は頗る簡單安全、何等の危險不安なし）

日英米佛特許
ウラルゴール價格
短管　十本入（クリーム付）二円〇〇
中管　十本入（クリーム付）二円五〇
長管　十本入（クリーム付）三円〇〇
（外に大壺入、病院用あり）

各地の藥店及びデパート藥品部にあり。もし品切れの時は直接發賣元へ申込まれ、直ちに發送す。
送料（內地不要、外地四十二錢）

ウラルゴール説明書贈呈

東京市日本橋區本町三ノ一
輸出貿易商
發賣元　友田合資會社
電話日本橋(24)……
振替口座・東京・一九三八

ウラルゴール

商業登記公告
京城地方法院

法人登記公告
京城地方法院 開城支廳

商業登記公告
京城地方法院 宣川出張所

商業登記公告
全州地方法院

商業登記公告
京城地方法院 江界支廳